

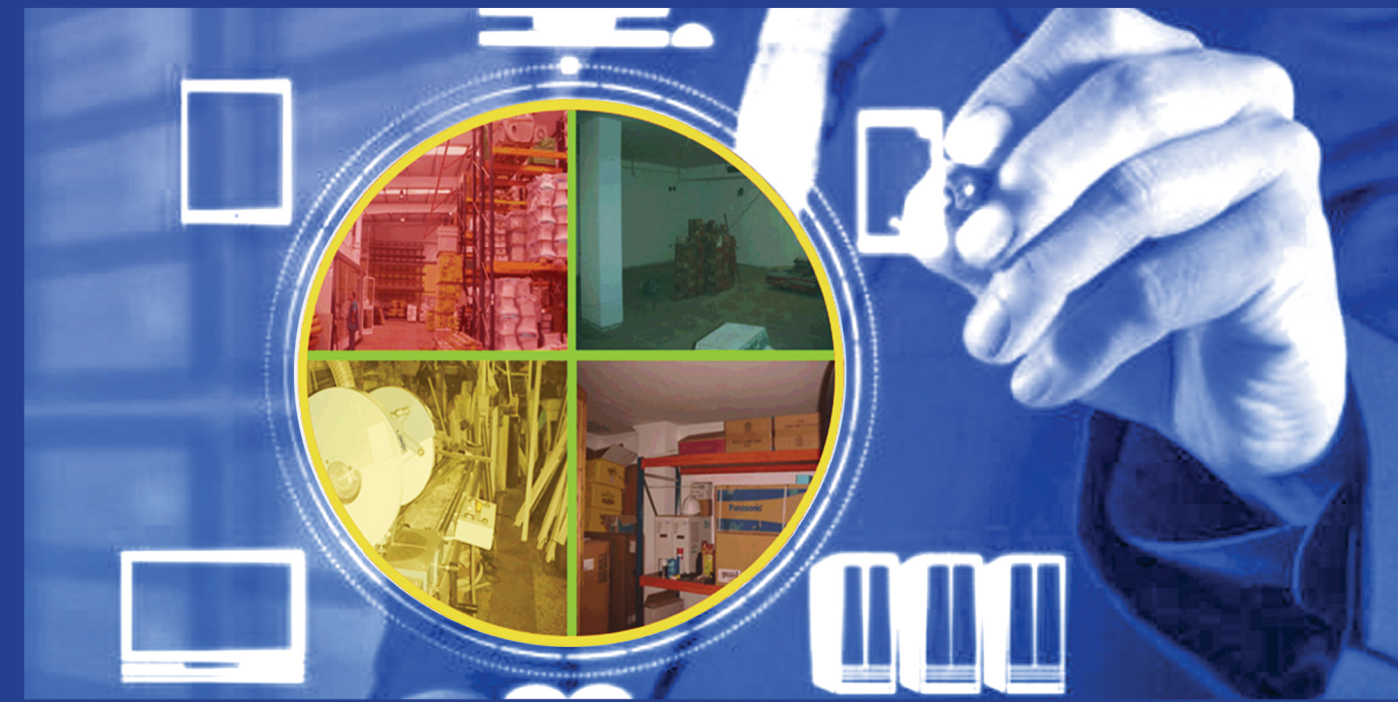

### Proyecto Melilla, S.A.U.

- Polígono Industrial
- C/ La Dalia, nº 36
- 52006 Melilla
- Teléfonos: 952 67 98 04
- Fax: 952 67 96 10
- E-mail: [info@promesa.net](mailto:info@promesa.net)
- [www.promesa.net](http://www.promesa.net)



## AYUDAS A LOCALES COMERCIALES Y DE SERVICIOS



## AYUDAS A LOCALES COMERCIALES Y DE SERVICIOS

### ¿A QUIÉN VA DIRIGIDO?

Pueden solicitar la presente ayuda las “Pymes” ubicadas en la Ciudad Autónoma de Melilla. Se consideran pymes a aquellas que:

- Ocupan a menos de 250 personas y cuyo volumen de negocios anual no excede de 50 millones de euros o cuyo balance general anual no supera los 43 millones de euros.

### ¿QUÉ SE PUEDE SUBVENCIONAR?

Se pueden subvencionar los gastos de adecuación, mejora, ampliación y/o modernización realizada por las pymes, tanto de nueva creación como de las ya existentes, que supongan una mejora de sus infraestructuras y servicios, o bien una modernización y/o una especialización de los mismos.

En concreto, se pueden subvencionar las inversiones en obra civil, bienes de equipo, mobiliario, equipos informáticos, pequeño material (utillaje), inmovilizado inmaterial (software) y otras inversiones, directamente relacionadas con el centro de trabajo.

Quedan excluidos los bienes inmuebles, bienes de segunda mano, elementos de transportes, estudios previos del proyecto, trabajos de planificación, ingeniería y de dirección facultativa, así como bienes sujetos a cualquier tipo de arrendamiento financiero.

### TIPO DE AYUDA E IMPORTES.

En concepto de ayuda financiera, se establecen los siguientes porcentajes fijos sobre el importe de la inversión elegible:

- Para Pymes de entre 0 y 3 trabajadores, el 75% y para Pymes con más de tres trabajadores, el 60%

La cuantía máxima a la que se puede aspirar, dentro del presupuesto de cada convocatoria y por proyecto de inversión y beneficiario es de 8.000 €.

### REQUISITOS DE LOS PROYECTOS

Han de tener viabilidad técnica, económica y financiera.

Las inversiones que se realicen, deben serlo de activos fijos materiales nuevos.

Cuando se trate de ejecución de obras, las mismas deben suponer una mejora en la calidad del servicio o un incremento del valor de la empresa.

La ejecución del proyecto de inversión deberá efectuarse entre el mes anterior a la fecha de presentación de la solicitud y el plazo de finalización de la justificación.

La inversión máxima subvencionable, para todos los capítulos considerados subvencionables, está establecida en 14.000 €

### INCOMPATIBILIDADES

Esta ayuda es incompatible con cualquier otra ayuda que subvencione los mismos gastos.

### FINANCIACIÓN

Estas ayudas están financiadas al 100% con fondos de la Ciudad Autónoma de Melilla, a través de los Presupuestos que gestiona la Sociedad para la Promoción Económica de Melilla, Proyecto Melilla, S.A.U.

